



GALLERIA
NAZIONALE
DELLE MARCHE
PALAZZO
DUCALE
DI URBINO

Fotografie

RAFFAELLO E GLI AMICI DI URBINO

Galleria Nazionale delle Marche | Palazzo Ducale di
Urbino, 3 ottobre 2019 - 19 gennaio 2020.

Mostra a cura di Barbara Agosti e Silvia Ginzburg. Direzione di
Peter Aufreiter



Raffaello, *Madonna Aldobrandini*, olio su tela, 38,9 x 32,9 cm, Londra,
National Gallery.



GALLERIA
NAZIONALE
DELLE MARCHE
PALAZZO
DUCALE
DI VRBINO

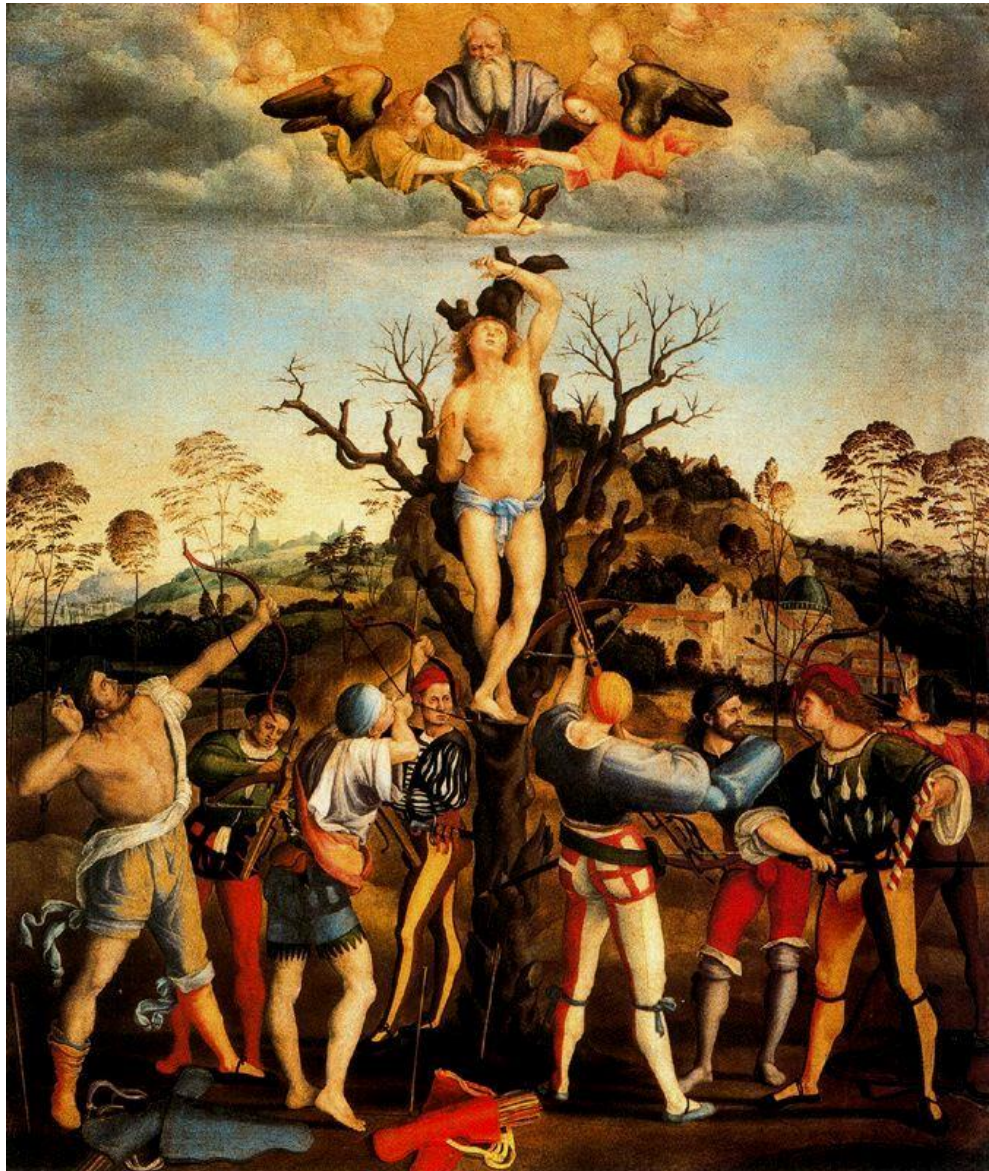

Girolamo Genga, *Martirio di San Sebastiano*, tavola, 100 x 83 cm,
Firenze, Galleria degli Uffizi.



GALLERIA
NAZIONALE
DELLE MARCHE
PALAZZO
DUCALE
DI VRBINO



Raffaello, *Ritratto di Gentildonna detta La Muta*, tavola, 64 x 48 cm,
Urbino, Galleria Nazionale delle Marche.



GALLERIA
NAZIONALE
DELLE MARCHE
PALAZZO
DUCALE
DI VRBINO



Timoteo Viti, *Noli me tangere*, tavola, 235 x 207 cm, Cagli, Oratorio di Sant'Angelo Minore.



GALLERIA
NAZIONALE
DELLE MARCHE
PALAZZO
DUCALE
DI VRBINO



Raffaello, *Santa Caterina d'Alessandria*, tavola, 39 x 15 cm, Urbino,
Galleria Nazionale delle Marche



GALLERIA
NAZIONALE
DELLE MARCHE
PALAZZO
DUCALE
DI VRBINO

Fotografie



Perugino, *Ritratto del monaco Baldassarre*, tavola, 26 x 27 cm, Firenze,
Galleria dell'Accademia



GALLERIA
NAZIONALE
DELLE MARCHE
PALAZZO
DUCALE
DI VRBINO

Fotografie



Perugino, *Maddalena*, tavola, 47 x 35 cm, Firenze, Galleria Palatina di Palazzo Pitti.



GALLERIA
NAZIONALE
DELLE MARCHE
PALAZZO
DUCALE
DI VRBINO

Fotografie



Raffaello, *Ritratto muliebre (La gravida)*, tavola, 70,5 x 55 cm, Firenze, Galleria Palatina di Palazzo Pitti.



GALLERIA
NAZIONALE
DELLE MARCHE
PALAZZO
DUCALE
DI VRBINO



Raffaello, *Madonna Conestabile*, tavola, 17,5 x 18,0 cm, St. Pietroburgo, Hermitage.



GALLERIA
NAZIONALE
DELLE MARCHE
PALAZZO
DUCALE
DI VRBINO

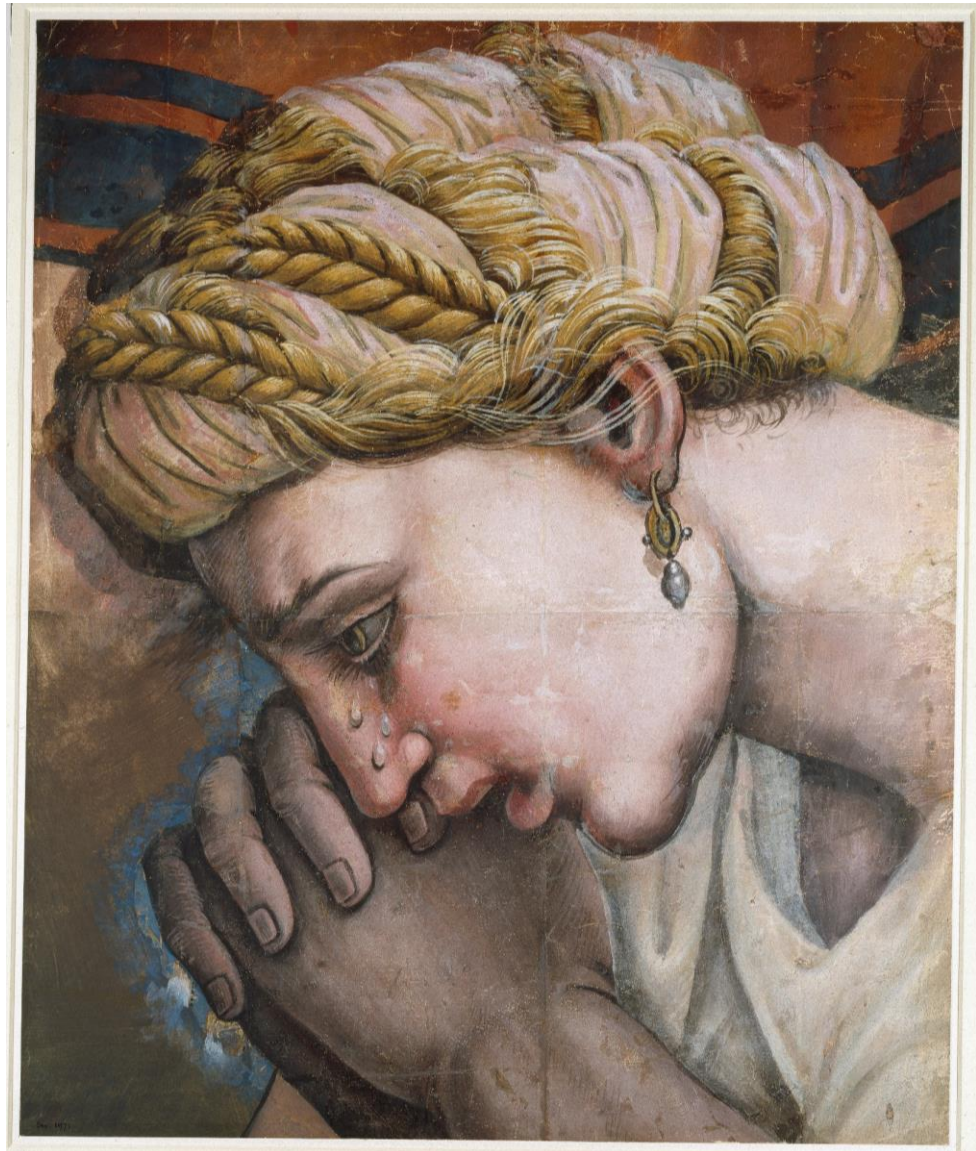

Studio di Giulio Romano, *Frammento di un cartone per la “Strage degli Innocenti”*, cm 55,3 x 45,6, Oxford, Christ Church



GALLERIA
NAZIONALE
DELLE MARCHE
PALAZZO
DUCALE
DI VRBINO

Fotografie

Cartella stampa/immagini: www.gallerianazionalemarche.it
www.studioesseci.net

Info: **Galleria Nazionale delle Marche**
Palazzo Ducale di Urbino
Piazza Rinascimento 13, 61029 Urbino (PU)
Telefono: 0722 2760
www.gallerianazionalemarche.it

in collaborazione con Studio ESSECI, Sergio Campagnolo tel.
049.663499 - gestione2@studioesseci.net (Simone Raddi)